SELECCIÓN DE OBRA PARA LA CESIÓN TEMPORAL A LA FIIBB

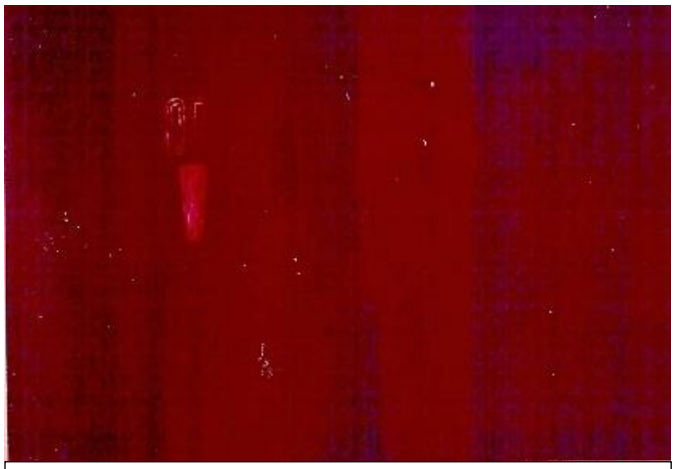

24. Carlos Vidal. “Al alba principian a sonar” 136x195. I premio 1992.

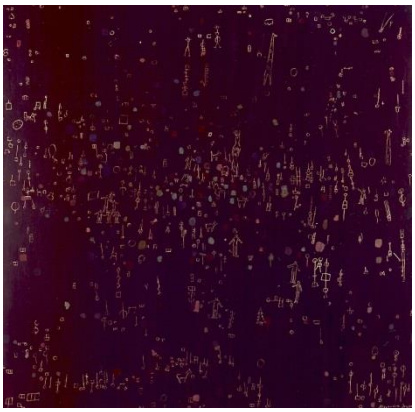

26. Alejandra Icaza. “S/T” 150x150. Accésit 1992.

36. Bárbara Juan. “ST” 92x60. Beca estudios 1992.

42. Cándido Ballester. “Pintura” 146x114. I premio 1993

67 - Dolores Sampol. “Estiu” 97x130. I premio 1996

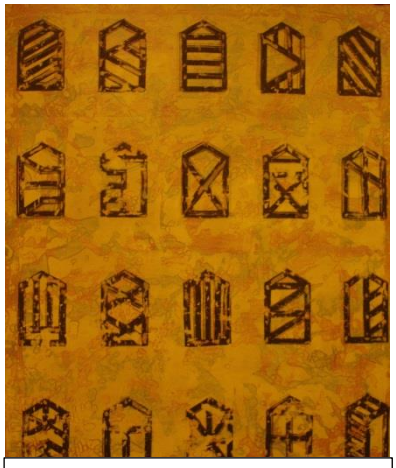

74. J.V. Guerrero. “Paisaje urbano” 162x130. Accésit 1997

SELECCIÓN DE OBRA PARA LA CESIÓN TEMPORAL A LA FIIBB

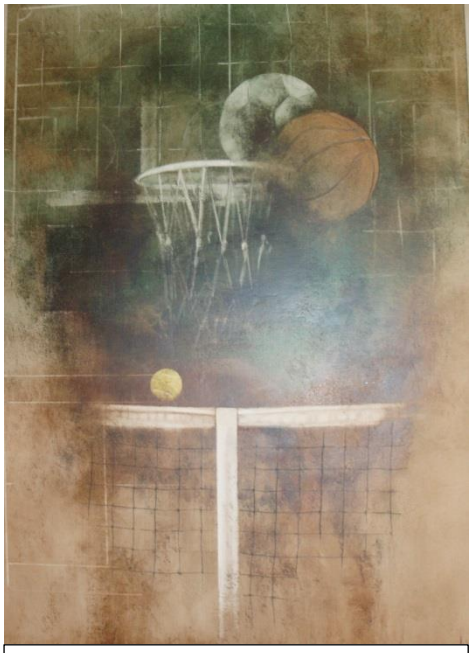

82 - José Doménech. “Serie Sports III” 100x81. Accésit 1999

90 – Jonay N. Cogollos. “Código Clon” 90x120. Accésit 2001.

93 - G. Pereiro. “La cabra tira al monte” 100x100. Accésit 2002

106 – Marta Quintana. “S/T” 81x100. Accésit 2005